LUNOV MAGNUS STRIP

MARTI MISTERIJA

VANREDNI BROJ 20

MARTI MISTERIJA

VAVILONSKA KULA

TEKST: A. CASTELLI
CRTEŽ: A.M. RICCI

TOKOM SVEMIRSKE MISIJE ŠATLA „VESPUČI" DESILO SE NEŠTO UZNEMIRUJU-
ĆE PO POVRATKU NA ZEMLJU. ČETIRI ČLANA POSADE SU UMRLA POD TAJANSTVE-
NIM OKOLNOSTIMA, A JEDINA PREŽIVELA, DOKTORICA LUSI FRANCONI, PRETRPELA
JE NERVNI ŠOK POSLE UZBUDLJIVIH IZJAVA TOKOM INTERVJUA NA TELEVIZIJI.
MARTI MISTERIJA, JAVA I DIJANA, STARA LUSINA PRIJATELJICA, DOŠLI SU U SAN
FRANCISKO DA ISPITAJU O ČEMU SE RADI. KRIVUDAVIM ULICAMA GRADA JEDAN
AUTOMOBIL IH JE PRATIO U STOPU.

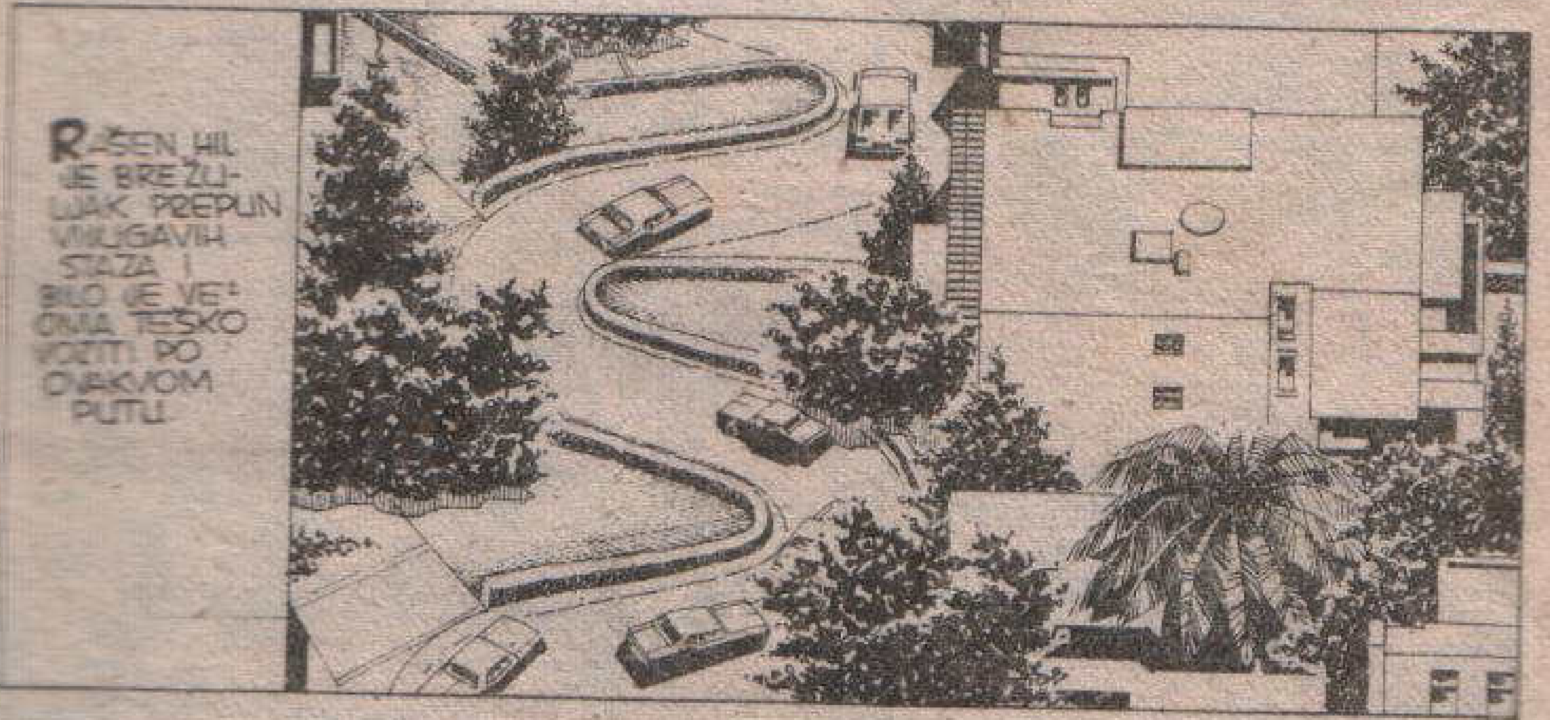

TU JE JEDNA ULICA POZNATA KAO NAJKRIVUDAVIJA ULICA NA SVETU. NA RASTOJANJU OD OKO JEDNOG I PO KILOMETRA, U NJOJ SE NALAZE VIŠE OD DESET VRLO OŠTRIH OKUKA.
VROAAVVRRR!!!
NEKA IDE BESTRAGA!
VOZI KAO LUD!
OVA MALA ULICA POMALO PODSEĆA NA NJUJORŠKI „VILIDŽ". U NJOJ STANUJU UMETNICI I PISCI, ALI SAMO ONI, VEĆ AFIRMISANI, KOJI SU MOGLI DA PLATE VEOMA VISOKE ZAKUPNINE.
DOĐI DA VIDIŠ, DŽORD! OPET SNIMAJU NEKI FILM.
VROAV!
ROOOARRR

KAKAV FILM?! ZATVORI PROZOR PRE NEGO ŠTO POČNU DA PUCAJU!
A SAD SE ČVRSTO DRŽITE!
OH! ZAŠTO? ŠTA NAMERAVAŠ?
NAGLIM POKRETOM VOLANA, MARTI JE ZANEO AUTOMOBIL...
ŠKRRIIP!
...KOJI SE ISPREČIO NA PUTU I POTPUNO ZATVORIO OKUKU.
?!
KOČI! KOČIII!

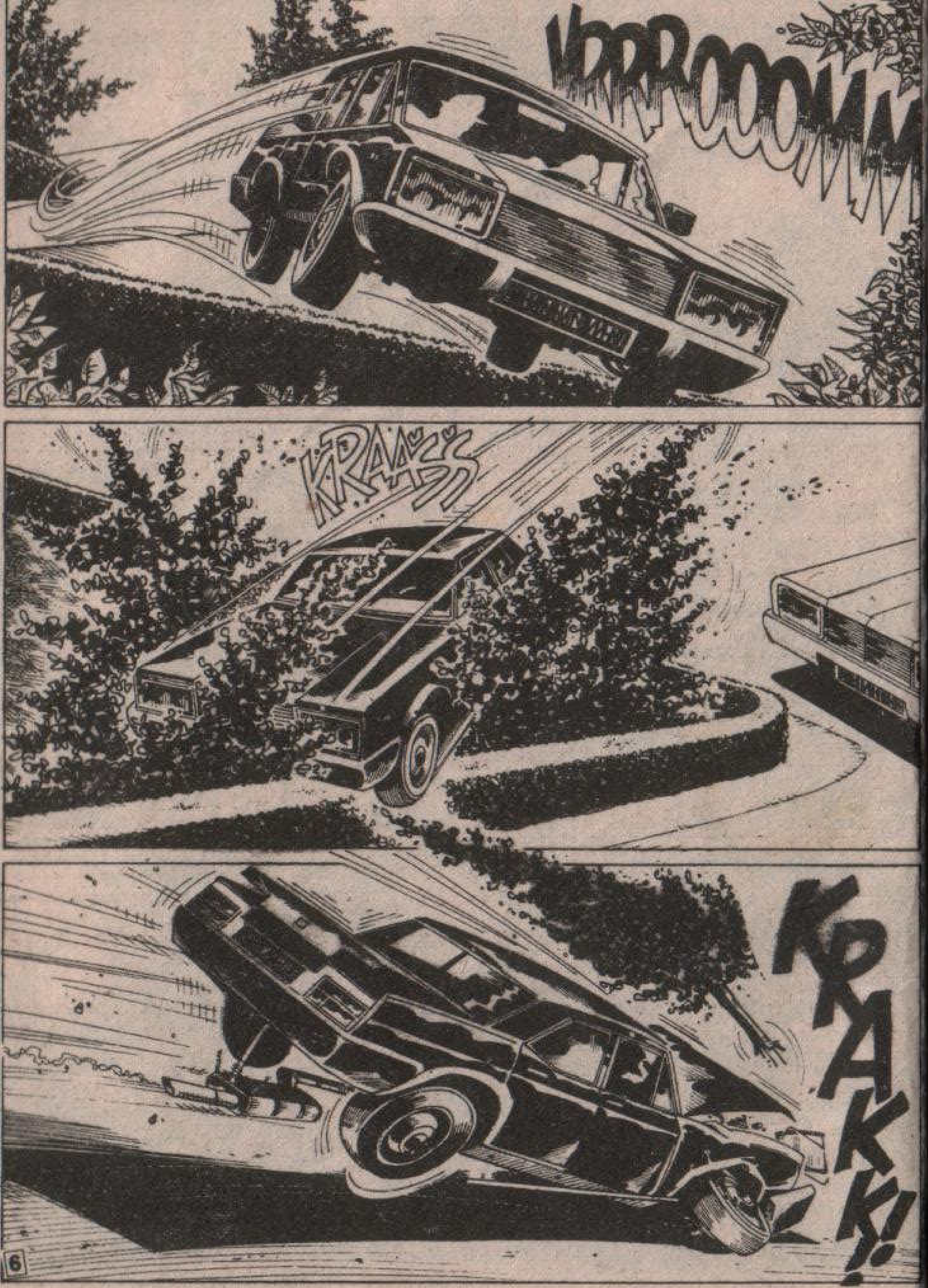
VRRROOOMM
KRAASŠ
KRAKK!

KONAČNO SU SE ZAUSTAVILI. HAJDEMO, JAVA!
ALI... ALI... MOGLI SU DA UDARE U NAS!
DA, ALI NISU! UOSTALOM, DA NISU UKOČILI, JA SAM BIO SPREMAN DA SE SKLONIM U BOČNU ULIČICU.
SAD ĆE NAM TI PROKLETNICI REĆI ŠTA SU HTELI.
RUKE UVIS, I NIŠTA NE POKUŠAVAJTE.
PROŠETAĆEMO MALO DO POLICIJE. ALI, PRE TOGA ĆETE MI REĆI ZAŠTO STE NAS PRATILI.

U REDU, PROFESORE MISTERIJA, POBEDILI STE!
ALI, GDE STE SAMO NAUČILI ONAKO DA VOZITE?
OVDE JA POSTAVLJAM PITANJA! KO STE VI? I ŠTA HOĆETE OD MENE?
HM?
AKO BUDETE LJUBAZNI I DOZVOLITE NAM DA SPUSTIMO RUKE, MOĆI ĆEMO DA VAM POKAŽEMO NAŠE DOKUMENTE!
DOKUMENTA?
U REDU, ALI PAZITE! DRŽIM VAS NA NIŠANU.
VIDIM DA NI OVAJ VAŠ „ASISTENT" NE OBEĆAVA NIŠTA DOBRO!
EVO, GLEDAJTE, PROFESORE. MI SMO IZ SLUŽBE OBEZBEĐENJA.

?!
ŠTO MU GROMOVA!... ALI ONDA...
NISMO NAMERAVA DA VAM UČINIMO NIŠTA RĐAVO.
SAMO SMO HTELI DA VAS MOTRIMO I PROVERIMO HOĆETE LI TELEFONIRATI I SLIČNO.
KAD STE „UMAKLI", POMISLILI SMO DA NAMERAVATE DA NAM PRIREDITE NEKO NEPRIJATNO IZNENAĐENJE, PA SMO POKUŠALI DA VAS ZAUSTAVIMO.
ZAR NISTE PRIMETILI DA VAM DAJEMO ZNAKE RUKAMA I FAROVIMA? ALI NE, SUVIŠE STE BILI ZAUZETI IGROM LOPOVA I ŽANDARA!
JA...
MGRR...
ČEKAJTE! AKO STE HTELI DA ME ZAUSTAVITE SA MIROLJUBIVIM NAMERAMA, DA SE TAKO IZRAZIM, TREBALO JE DA MI OTKRIJETE DA ME MOTRITE!

ZAISTA...
TAKO JE!
JUTROS SMO DOBILI OBAVEŠTENJE IZ CENTRALE. SAD VAS I ZVANIČNO MOŽEMO INFORMISATI O SLUČAJU!
HM... ČINI MI SE DA NIŠTA VIŠE NE RAZUMEM. UĐIMO U KOLA, PA SE VRATIMO U HOTEL. TAMO ĆEMO MOĆI DA RAZGOVARAMO.
HTELI STE, VALJDA, REĆI „UĐIMO U MOJA KOLA" JER NEKO JE NAŠA UPROPASTIO.
HM... DA... BOLJE ĆE BITI DA PROMENIMO TEMU.
MALO KASNIJE...
VI SHVATATE DA JE ONO ŠTO ĆEMO VAM OTKRITI STROGO POVERLJIVO.

DOBILI SMO DOZVOLU DA RAZGOVORU MOGU DA PRISUSTVUJU MIS LOMBARD I JAVA JER ZNAMO DA BISTE IM INAČE VI SVE OTKRILI.
PRVO I PRVO, GOSPOĐICA FRANCONI NIJE „VIZIONAR". ILI, AKO I JESTE BAR NIJE JEDINA. SVI PUTNICI IZ BRODA VIDELI SU „SCENE" KOJE JE ONA OPISALA U ONOM INTERVJUU!
DAKLE VI ZNATE...
NARAVNO. VAŠ TELEFON JE POD KONTROLOM OTKAKO STE STIGLI OVAMO.
DRUGI DETALJ: OVO NIJE PRVI PUT DA ASTRONAUTI „VIDE" NEŠTO U TOJ ZONI SVEMIRA. DESILO SE TO, U MANJOJ MERI, I ZA VREME RANIJIH LETOVA.
O TOME SE NIKAD NIJE GOVORILO, A VI VEROVATNO NASLUĆUJETE I ZAŠTO. OSIM TOGA, TE „POJAVE" NIKAD NISU BILE TAKO UPADLJIVE. ALI, SIGURNO ĆETE SE SETITI DA SU NEKI ASTRONAUTI IMALI RAZNE PSIHIČKE POREMEĆAJE.

MEĐUTIM, NI KOD KOGA REČI I SLIKE NISU OSTALE TAKO ŽIVE U SEĆANJU KAO ŠTO JE BIO SLUČAJ SA OVOM POSADOM, KOJU SU DANONOĆNO PROGONILI TAJ ČUDNI SIMBOL I ČUDNA REČ.
...ETEMENANKI. ZNATE LI ŠTA TO ZNAČI, MISTERIJA?
NE, POJMA NEMAM.
ALI, MI ZNAMO. TO JE DREVNI ASIR ODNOSNO „MESTO GDE SE ZEMLJA SPAJA S NEBOM."
JASNO JE DA NIKO OD NAŠIH ASTRONAUTA NIJE POZNAVAO ASIR. STRUČNJACI KOJIMA SMO SE OBRATILI PROBDELI SU MNOGE NOĆI DOK NISU RAZJASNILI TU TAJNU.
NARAVNO, ONI NE ZNAJU ZA ŠTA SU RADILI. NE BISMO ŽELELI DA SE PRONESU ČUDNE GLASINE.
HM... U VEZI S TIM...
...ČETIRI MRTVA I JEDNA ŽENA U DUŠEVNOJ BOLNICI? ZAR VAM SE NE ČINI DA JE SUVIŠE PODUDARNOSTI?
IZGLEDA DA SMATRATE DA SMO MI UKLONILI NEPOŽELJNE SVEDOKE.

DAJEMO VAM REČ, UKOLIKO VAM ONA NEŠTO ZNAČI, DA NIJE TAKO.
KAMINSKI JE UMRO PRIRODNOM SMRĆU. ŠTO SE TIČE ONOG INCIDENTA SA HELIKOPTEROM...
...DA BISMO VAM DOKAZALI DA SMO DOBRONAMERNI, OTKRIĆEMO VAM DA TU NIJE BIO POSREDI NESREĆAN SLUČAJ, VEĆ SABOTAŽA, MADA NE ZNAMO KO JE TO UČINIO. U SVAKOM SLUČAJU, MI NISMO!
ŠTA KAŽETE? SABOTAŽA!
SPROVODIMO ISTRAGU NA SVE STRANE PA I MEĐU „LJUDIMA U CRNOM" KOJE DOBRO POZNAJETE, A O KOJIMA I MI PUNO TOGA ZNAMO.

ALI, DA NASTAVIMO TAMO GDE SMO STALI. POKAZAĆU VAM FOTOGRAFIJE KOJE JE „VESPUČI" AUTOMATSKI SNIMIO.
FOTOGRAFSKI APARAT JE BIO OKRENUT PREMA ZEMLJI... SVEMIRSKI BROD SE, U TOM TRENUTKU, NALAZIO NA MESTU GDE SU SE DOGODILE „HALUCINACIJE".
ČINI MI SE DA JE TO JEDAN DEO PERSIJSKOG ZALIVA...
TAKO JE. SAD SMO PROUČILI OVE SLIKE NA SVE MOGUĆE NAČINE UZIMAJUĆI U OBZIR I NAJAPSURDNIJE HIPOTEZE...
...IZMEĐU OSTALOG, NEKI NAUČNICI SU ČAK POKUŠALI DA ZAMISLE KAKO BI IZGLEDALA KARTA SVETA NACRTANA IZ PERSIJSKOG ZALIVA.
...I EVO JE OVDE. MI BISMO JE UNIŠTILI KAO JOŠ JEDNU OD TOLIKIH TVOREVINA NAŠIH „MOZGOVA". ALI... POGLEDAJTE JE DOBRO, MISTERIJA...

HM... PODSEĆA ME NA NEŠTO, ALI NE MOGU DA SE SETIM NA ŠTA...
PA, O TOME STE GOVORILI I U VAŠOJ KNJIZI.
POGLEDAJTE OVU DRUGU MAPU.
TO JE UVEĆANA ILUSTRACIJA IZ VAŠE KNJIGE „MISTERIJINE TAJNE PROŠLOSTI"...
NEVEROVATNO!
MAPA PIRI RE'ISA! JEDNA OD FAMOZNIH „NEMOGUĆIH GEOGRAFSKIH MAPA"!

„PIRI RE'IS JE BIO GUSAR IZ XVI VEKA. SVOJU ČUVENU MAPU NACRTAO JE PREMA „NAJSTARIJIM KARTAMA" KOJE JE IMAO...
BOOM! BOOM!
„...A KOJE SU, KAKO IZGLEDA, U ONO VREME BILE DOSTA BROJNE. SKORO JE SIGURNO DA JE JEDNU IMAO I KRISTOFOR KOLUMBO."
...NAJČUDNIJE JE ŠTO SE NA TIM KARTAMA NALAZE I ZONE KOJE SU BILE JOŠ POTPUNO NEPOZNATE 1500. GODINE. NA PRIMER, DETALJNO OMEĐENI ANTARKTIK POD LEDENOM KAPOM.
DA, OČIGLEDNO, U VEOMA DAVNA VREMENA, NEKO JE U PRSTE POZNAVAO GEOGRAFIJU ZEMLJE. I „PROJEKTOVAO" JU JE POLAZEĆI SA JEDNE POSEBNE TAČKE
ONA IMA ISTE KOORDINATE KAO ONA IZNAD KOJE SU NAŠI ASTRONAUTI DOŽIVELI SVOJE VIZIJE.
RRGHZ...

„NA SADAŠNJIM GEOGRAFSKIM MAPAMA POLAZI SE IZ EVROPE: STARI KONTINENT JE BIO DEFORMISAN DO TE MERE DA MU JE DATO MNOGO VIŠE PROSTORA NEGO ŠTO GA ZAUZIMA."
U STVARI, PRVI ISTRAŽIVAČI KOJI SU NACRTALI „MODERNE" MAPE BILI SU EVROPLJANI...
...ALI, U DREVNA VREMENA, NEŠTO JE MORALO NAVESTI KARTOGRAFE DA CRTAJU POLAZEĆI OD JEDNE DRUGAČIJE TAČKE. ŠTA? ZAŠTO JE TA TAČKA BILA TAKO VAŽNA?
ŠTA JE „MESTO GDE SE ZEMLJA SPAJA SA NEBOM"? MI IMAMO DOBRIH RAZLOGA DA VERUJEMO DA SE U PERSIJSKOM ZALIVU NALAZI! NEŠTO ŠTO IMA VEZE S ONIM ŠTO SE DOGODILO U SVEMIRU...
...I HTELI BISMO DA ZNAMO O ČEMU SE RADI! NE SMEMO DOPUSTITI DA NAM JOŠ KOJA MISIJA PROPADNE.

ALI NE MOŽEMO ZVANIČNO TRAGATI, A POGOTOVO U STRANOJ ZEMLJI. VI, MEĐUTIM, TO MOŽETE URADITI KRIŠOM...
...I UPRAVO VAM TO PREDLAŽEMO. STAVIĆEMO VAM NA RASPOLAGANJE SVE ŠTO JE POTREBNO, RAČUNAJUĆI TU I KOPIJE ONOGA ŠTO SU ASTRONAUTI IZJAVILI U TIM TRENUCIMA.
AKO NE PRIHVATITE, NIŠTA VAM SE NEĆE DESITI. RAČUNAMO NA VAŠU DISKRECIJU U SVAKOM SLUČAJU. NE TRAŽIMO DA NAM ODMAH DATE ODGOVOR.
HMM...
ODMAH ĆU VAM ODGOVORITI. **PRISTAJEM, ALI SAMO POD JEDNIM USLOVOM**: AKO NEŠTO PRONAĐEMO...
...MORAĆETE DA PRONAĐETE NAČIN DA UKRCATE DIJANU, JAVU I MENE U SLEDEĆI VASIONSKI BROD.

SLUŠAJTE, MORAM VAM REĆI DA NAS JE VAŠ ZAHTEV ZAINTERESOVAO...
POGLEDAJTE ŠTA IMAM OVDE...
?
?
OVO SU **KARTE** ZA SLEDEĆI **LET** SVEMIRSKOG BRODA.
...**ZVANIČNE POZIVNICE** BIĆE VAM URUČENE KADA ZAVRŠITE ZADATAK.
DAKLE, ŠTA KAŽETE ZA NAŠU ORGANIZACIJU?
HM... SVE STE PREDVIDELI, JE LI?
ČINI MI SE DA VI ZNATE VIŠE O MENI NEGO ŠTO SAM JA ZNAM! KAD JE VEĆ TAKO, MOGLI BISTE MI DATI IDEJU ZA MOJU SLEDEĆU KNJIGU?
HA! HA!
HA! HA! HA!

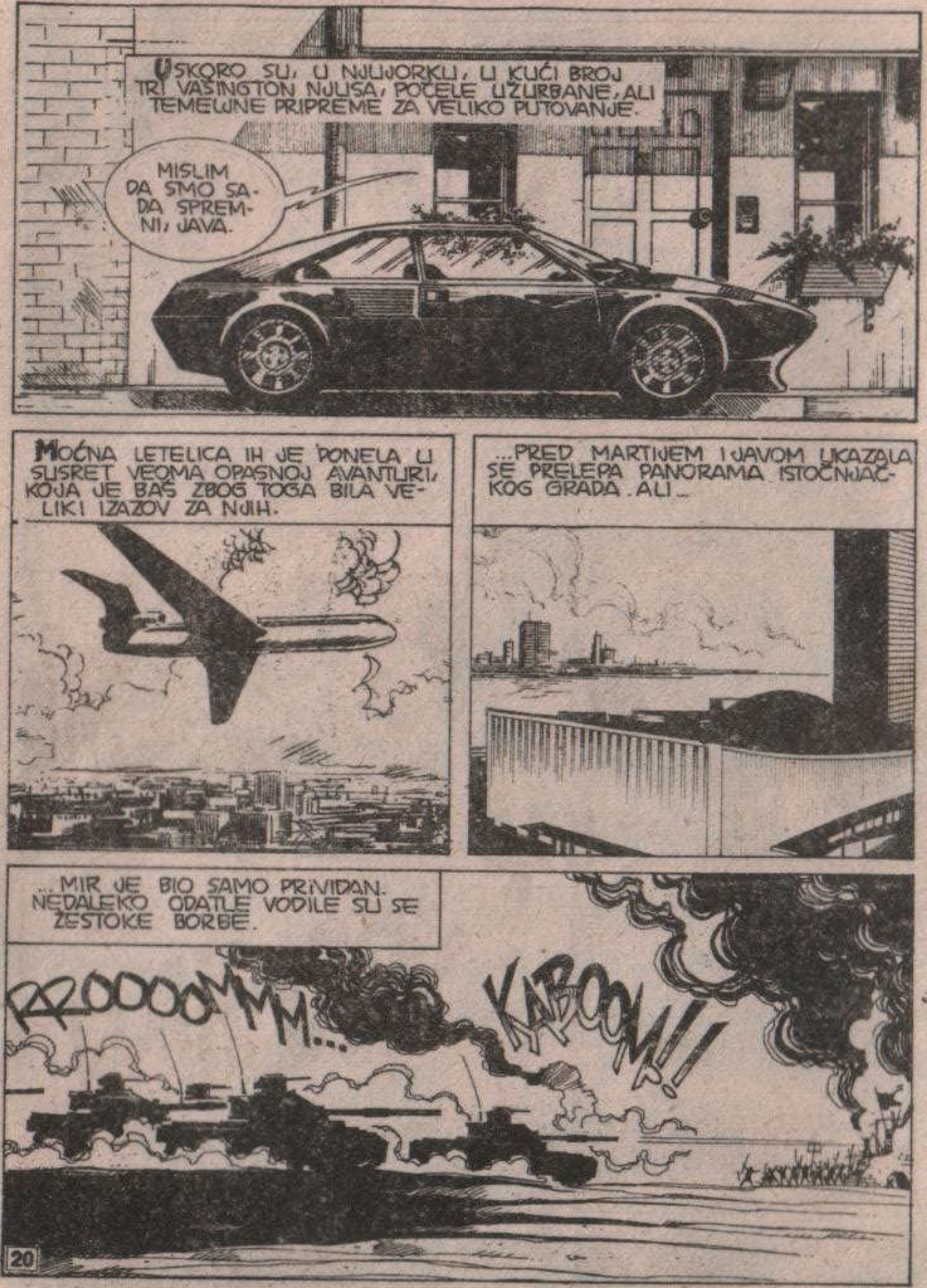
USKORO SU, U NJUJORKU, U KUĆI BROJ TRI VAŠINGTON NJUSA, POČELE UŽURBANE, ALI TEMELJNE PRIPREME ZA VELIKO PUTOVANJE.
MISLIM DA SMO SADA SPREMNI, JAVA.
MOĆNA LETELICA IH JE PONELA U SUSRET VEOMA OPASNOJ AVANTURI, KOJA JE BAŠ ZBOG TOGA BILA VELIKI IZAZOV ZA NJIH.
...PRED MARTINJEM I JAVOM UKAZALA SE PRELEPA PANORAMA ISTOČNJAČKOG GRADA. ALI...
...MIR JE BIO SAMO PRIVIDAN. NEDALEKO ODATLE VODILE SU SE ŽESTOKE BORBE.
RROOOOMMM...
KABOOM!!

U NEDRIMA PROSTRANE PUSTINJE LEŽE NEPRESUŠNE KOLIČINE CRNOG ZLATA. PA, IPAK, IAKO NAFTE IMA U IZOBILJU...
VROOOOM
...OKO PRAVA NA NJENO ISKORIŠĆAVANJE VODE SE BESPOŠTEDNE BORBE.
I, KAO ŠTO TO UVEK BIVA, BESMISLENI RAT JE ODNOSIO SVOJE UZALUDNE ŽRTVE I NA JEDNOJ I NA DRUGOJ STRANI.
AVION SE, NAKON DUŽEG LETA, SPUSTIO U TOJ NEMIRNOJ ZONI.
VOOOiiiNN...

RGHHR! RGHH!
VIDIŠ, JAVA, POČETAK NAŠEG TRAGANJA NE OBEĆAVA NIŠTA DOBRO. OVDE JE VEOMA OPASNO.
ŽAO MI JE ŠTO NISMO MOGLI DA UDOVOLJIMO DIJANINOJ ŽELJI DA POĐE S NAMA, ALI JA SAM MNOGO MIRNIJI KAD JE ONA KOD KUĆE.
POSTOJI OPASNOST DA BUDEMO UMEŠANI U NEKU PUCNJAVU ILI, JOŠ GORE, DA DOŽIVIMO BOMBARDOVANJE.
UUHHHHHHHH
22

ŠTO MU GROMOVA! JA SAM PRAVI PROROK!
NA RAZNIM JEZICIMA, ZVUČNICI SU PO ČITAVOM AERODROMU RAZNOSILI KRATKO SAOPŠTENJE...
PAŽNJA! SVI CIVILI NEKA SE SKLONE U SKLONIŠTA. SKLONIŠTA SU OBELEŽENA STRELOM OKRENUTOM PREMA DOLE. OSOBLJE AERODROMA POMOĆI ĆE IM...
ZA NEKOLIKO TRENUTAKA ZAVLADALA JE PANIKA. GLASOVI GOMILE POTPUNO SU NADJAČALI ZVUK SIRENE.
OOH!
TUMP!

OH! NIKO SE NIJE ZAUSTAVIO DA POMOGNE ONOJ DEVOJCI! MASA ĆE JE PREGAZITI!
AAAH! U POMOĆ!
RGHHRR!
HAJDEMO, JAVA!
PROBIJAJUĆI SE KROZ MASU LJUDI, MISTERIJA I JAVA SU PRIŠLI DEVOJCI KOJA JE LEŽALA NA ZEMLJI...
TUMP!
PTUMP!

ZA TO VREME, IZ DALJINE JE, MADA JOŠ POTMULO, DOPIRAO ZVUK BOMBARDERA.
VOOOOOOoooooooooooooOOOOOMMMM
PAZITE! ZAR NE VIDITE DA...
TUMP!
SKLANJAJ SE! NEMAMO VREMENA ZA GUBLJENJE!
RGRH!
JAVA SE NALJUTIO...
RGHRRR!
TRAS!

ŽESTOKO JE UPAO MEĐU ONE KOJI SU BEŽALI. SVI SU BILI PREPLAŠENI NJEGOVOM POJAVOM.
TUP!
LJUDSKA PLIMA JE PROMENILA PRAVAC...
RGHRRR!!
...OSTAVLJAJUĆI MARTIJU TAMAN TOLIKO VREMENA DA POMOGNE DEVOJCI.
SAMO HRABRO.
KAKO SE OSEĆATE? MOŽETE LI DA HODATE?
UH... MOGU.
TAKO SAM SE UPLAŠILA, DA NIJE VAS, NE ZNAM KAKO BIH ZAVRŠILA.
SAD JE SVE PROŠLO.

GHRRR...
POŽURIMO! USKORO ĆE OVDE BITI JAKO VRUĆE.
VRRRRR
ČUJETE LI? DOLAZE BOMBARDERI!
PRAĆENI POVICIMA GOMILE, I NJIH TROJE SU SIŠLI U SKLONIŠTE.
11
USKORO SU SE NA NEBU UKAZALE CRNE LETELICE KOJE SU NOSILE SMRT.

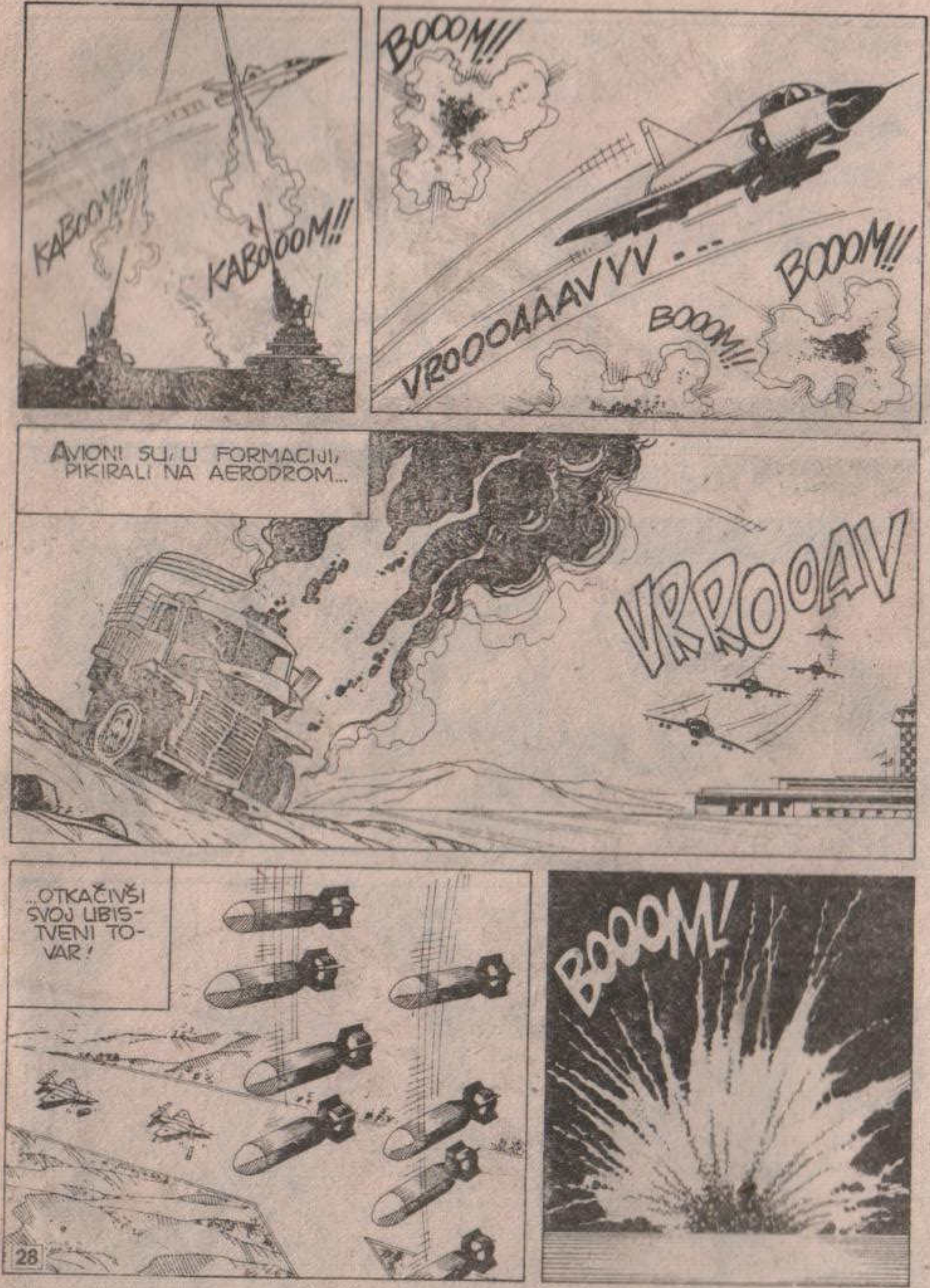
KABOOM!!
KABOOOM!!
BOOOM!!
VROOOAAAVVV...
BOOOM!!
BOOOM!!
AVIONI SU, U FORMACIJI, PIKIRALI NA AERODROM...
VRROOAV
...OTKAČIVŠI SVOJ UBIS-TVENI TO-VAR!
BOOOM!

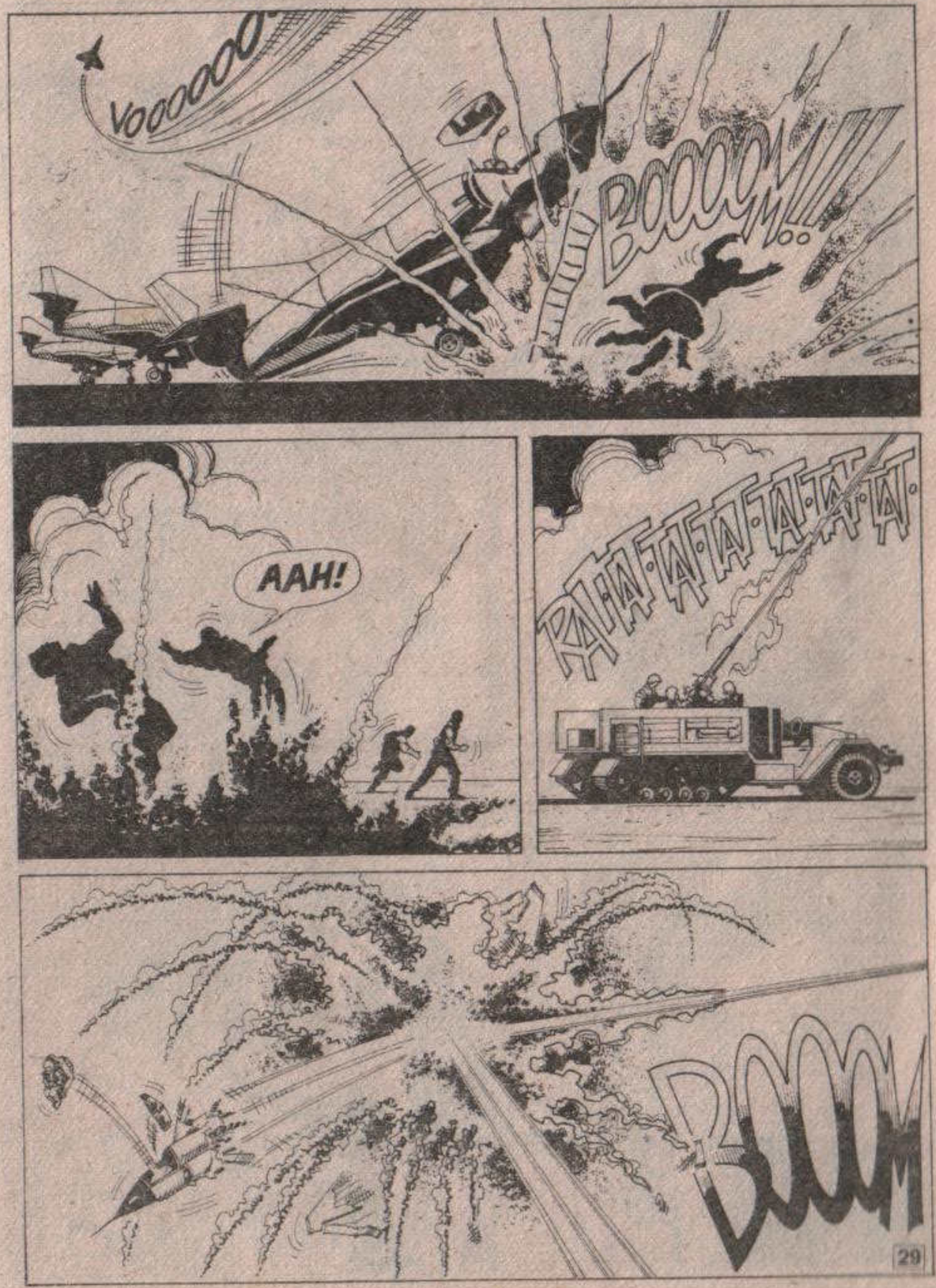
VOOOOOO...
BOOOOM!!!
AAH!
RATATATATATATAT
BOOOM

OVI ĆE SE MEĐUSOBNO POUBIJATI PRE NEGO ŠTO SE DOGOVORE OKO NAFTE!
ŠTA?!
PODSEĆAM VAS DA SE TI SUKOBI JOŠ VIŠE RASPLAMSAVAJU POD UTICAJIMA SA STRANE.
?
JE LI? TI MISLIŠ DA SU SVI KRIVI, SAMO NE OVI ŠTO SE MEĐUSOBNO BORE?!
SLUŠAJ TI, LEPOJKO! GLEDAJ SVOJA POSLA!
NIKOME U SVETU NIJE STALO DO OVOGA SUKOBA OVDE! RAZUMEŠ?!

HEJ! HEJ! ČEKAJTE MALO!
SITUACIJA U KOJOJ SE NALAZIMO NIJE BAŠ ZAVIDNA. NASTOJMO DA BAR OVDE SAČUVAMO MIR.
MLADIĆU, DA TI, SLUČAJNO, NE ŽELIŠ DA SE TUČEŠ?
PIH! PA TI, NE SAMO DA DOZVOLJAVAŠ DA TE VREĐAJU, VEĆ I UZIMAŠ U ZAŠTITU OVU BRBLJIVICU.
SEM AKO... EH, DA, JASNO. HM... NIJE RUŽNA!
RAZUMEM ZAŠTO JE ŠTITIŠ, MOMČE. MALA JE LEPUŠKASTA!
HA! HA!

TUMP!
UH!
A SAD JE DOSTA! UMUKNITE!
PLATIĆEŠ MI ZA OVO!
TI I NE ZNAŠ S KIM IMAŠ POSLA! ZAŽALIĆEŠ ŠTO SI SE RODIO!

AH, NE! STANITE!
S OBZIROM DA SAM SVEMU OVOME JA KRIVA...
HEJ... ALI ŠTA...
...ONDA JA TO MORAM I DA RAZREŠIM.
EHIIIIII!!!

TRAS!
SAD JE SVE SREĐENO!
OVAKO NEŠTO NISAM OČEKIVAO!
RGHHRRR!
NAPAD JE ZAVRŠEN...

NEPRIJATELJSKI AVIONI SU SE UDALJILI BRZI KAO STRELE...
VOOOOOOMMMMMMMM
...OSTAVLJAJUĆI ZA SOBOM RUŠEVINE I SMRT.
NA AERODROMU, VATROGASCI SU GASILI ŽARIŠTA POŽARA.
VOOOŠSS
KONAČNO, I PUTNICI KOJE JE NAPAD IZNENADIO MOGLI SU DA NAPUSTE PODZEMNO SKLONIŠTE.

HAJDEMO.
RGHHRRR...
ŠT... ŠTA SE TO MENI DESILO? DA ME NIJE POGODILA BOMBA?
DOCNIJE...
U VELIKOM ISTOČNJAČKOM GRADU STARO I NOVO ŽIVE JEDNO PORED DRUGOG. IZMEĐU MODERNIH ZGRADA, JURE VELIKI LUKSUZNI ATOMOBILI I PROLAZE ŽIVOPISNE ZAPREGE.
NEOBIČNI PRODAVCI NUDE ČAŠU VODE SUMNJIVE BISTRINE.

LJUDI OBUČENI U ISTOČNJAČKE NOŠNJE ŽURNO SU GRABILI PREMA ČUVENOJ MOŠEJI.
TU SU SE ŠETALI I MARTI MISTERIJA, JAVA I NJIHOVA NOVA PRIJATELJICA.
HM... OPISALI STE NAM MOŠEJU MNOGO BOLJE OD BILO KOG TURISTIČKOG VODIČA.
ČINI MI SE DA NISTE STRUČNJAK SAMO ZA DŽUDO, ŠTO STE POKAZALI U ONOM NEPRIJATNOM TRENUTKU NA AERODROMU!
DA...
VMS-20

TO SU DVE STRANE MOJE PROFESIJE!
?
ŠTA STE VI?
JA SAM ARHEOLOG. A, KAO ŠTO MOŽETE DA PRETPOSTAVITE, DA BI SE U OVOJ ZEMLJI BAVILA ARHEOLOGIJOM, DEVOJKA MORA DA ZNA I DA SE BRANI.
KO BI SE TOME NADAO!
PA MI SMO ONDA KOLEGE! JA SAM MARTI MISTERIJA, A OVO JE MOJ ASISTENT JAVA!
MARTI MISTERIJA!
OH, STRAŠNO MI JE ŽAO ŠTO VAS NISAM PREPOZNALA, POGOTOVO ZATO ŠTO SAM PROČITALA SVE VAŠE KNJIGE...
...ILI, BAR, ONE KOJE SU PREVEDENE KOD NAS ILI NA HEBREJSKI. OVDE NIJE BAŠ UVEK LAKO DOĆI DO STRANOG MATERIJALA.
HEBREJSKI?

"NAIM MEOD... MA NISHMA?"
HEJ!
ZAR VI ZNATE HEBREJSKI?
HA! HA! NE ZNAM! U STVARI ZNAM SAMO NEKOLIKO REČENICA...
...KAO „DRAGO MI JE ŠTO SAM VAS UPOZNAO" I „KAKO STE" ILI „PERO MOJE TETKE JE CRVENO"
KLASIČNE REČENICE IZ „PRIRUČNIKA ZA JEZIKE". UČIO SAM IH HIPNOTIČKOM METODOM.
KAKO?
SLUŠAJUĆI IH I PRESLUŠAVAJUĆI DOK SAM SE BAVIO NEČIM DRUGIM.
AKO UPORNO NEŠTO SLUŠATE, TO VAM NA KRAJU MORA DA UĐE U GLAVU ČAK I AKO MU NE ZNATE ZNAČENJE.

PREDLAŽEM DA ODEMO NA NEKO ZGODNO MESTO GDE BISMO MOGLI LEPO DA SE ISPRIČAMO.
STVARNO, JAKO SAM ZNATIŽELJAN DA ČUJEM ČIME SE VI BAVITE, GOSPOĐICE...
MALIK, MIRJAM MALIK.
SVE ĆU VAM REĆI POD USLOVOM DA I VI MENI OTKRIJETE ŠTA VI OVDE RADITE.
ZNATE, AKO TREBA DA SE OTKRIJE NEKA TAJNA, IMAĆETE OPASNU SUPARNICU.
OPASNU, ALI LJUPKU! NE BIH IMAO NIŠTA PROTIV KAD BI MI SE NA PUTU PREPREČIO NEKO KAO ŠTO STE VI!

USKORO...
JOŠ JEDNO PIĆE, MIRJAM?
HM...
...AKO SE NE VARAM, OVAMO SMO DOŠLI DA RAZGOVARAMO O ARHEOLOGIJI...
...A POKUŠAVAŠ DA ME NAVEDEŠ DA GUCNEM MALO VIŠE, DA BI MI NEŠTO PREDLOŽIO!
JA? KAKO SI MOGLA TAKO NEŠTO DA POMISLIŠ? ZAR TAKO MISLIŠ O MENI?
RGH! MGRR!
TI SE NE MEŠAJ, JAVA! I NEMOJ TAKO IRONIČNO DA SE SMEJEŠ!
IZGLEDA DA TE TVOJ ASISTENT ODLIČNO POZNAJE. ONDA, HOĆEMO LI DA POČNEMO?

MISLIŠ NA PREDLOG?
NE, NEGO NA ARHEOLOGIJU, MARTI! AKO HOĆEŠ, MOGU JA PRVA DA POČNEM.
IMAM MNOGO OBAVEŠTAJACA RASPOREĐENIH NA SVE STRANE.
PRE NEKOLIKO NEDELJA, DO MENE SU DOPRLE NEKE ČUDNE GLASINE.
U JEDNOJ STENOVITOJ OBLASTI, BILO JE BOMBARDOVANJE I TOM PRILIKOM...
...SE OTVORILA NEKA VRSTA PROLAZA ZAKOPANOG U PESKU.
MOJ OBAVEŠTAJAC JE GOVORIO O NEKOJ PODZEMNOJ GRAĐEVINI, ALI NIJE HTEO NIŠTA VIŠE DA MI KAŽE.

PREMA NJEMU, U TOJ OBLASTI „ČUJU SE GLASOVI". ZLI DUSI, DEMONI I SLIČNE STVARI.
ZAHVALJUJUĆI TOM SUJEVERJU, NIKO NIJE ISAO DA ZABADA NOS U TU ZONU. UKOLIKO IMA NEŠTO DA SE OTKRIJE, JA ĆU TO PRVA DA URADIM.
HM...
MIRJAM, ZAR TI BAŠ HOĆEŠ TAMO SAMA DA ODEŠ?
PA, DA...
MOŽDA SE RADI O NEČEM ZANIMLJIVOM A, KAO ŠTO ZNAŠ, UGLED NAS ARHEOLOGA ZAVISI OD BROJA NAŠIH OTKRIĆA.
HOĆU NEŠTO DA TI POKAŽEM.

BOMBA O KOJOJ SI GOVORILA...
?
...PALA JE OVDE, ZAR NE?
MISLIM DA JESTE... ALI, KAKO SI USPEO...
BOJIM SE DA NE MOGU DA TI TO KAŽEM. U SVAKOM SLUČAJU, HOĆU NEŠTO DA TI PREDLOŽIM.
NE VREDI DA SE NADMUDRUJEMO DA BISMO PRESTIGLI JED-NO DRUGO. POZI-VAM TE DA SE UDRUŽIŠ SA MNOM.
NARAVNO, NEKA TEBI PRIPAD-NU ZASLUGE ZA SVE ŠTO PRONA-ĐEMO.

ALI, POTREBNO JE DA JA SVOJIM OČIMA VIDIM ŠTA SE DOLE KRIJE I DA SNIMIM NEKOLIKO FOTOGRAFIJA.
ALI...
...ŠTA BI TO TRE-BALO DA ZNAČI, MARTI? IZGLEDAŠ MI JAKO TAJAN-STVEN...
OPROSTI, MIRJAM...
...DAO SAM REČ DA O TOME NEĆU NI S KIM RAZGOVARATI, PA NE MOGU DA PREKR-ŠIM OBEĆANJE.
PROCENI SITUACIJU I ODLUČI ONAKO KAKO TI NAJVIŠE OD-GOVORA...
PROK-LETSTVO!

U REDU. PRIHVATAM!
POĆI ĆEMO ČIM SVE PRIPREMIMO. A SAD, AKO HOĆEŠ, POPIĆU JOŠ JEDNU ČAŠU...
...ALI BEZ IKAKVOG DRUGOG CILJA SEM DA PROSLAVIMO NAŠE UDRUŽIVANJE!
HA! HA! HA! U ZDRAVLJE, ORTAČE!
ŽIVELI! NEKA NAM SE SUDBINA NASMEŠI!

AZIJSKE PUSTINJE SU TERITORIJE SA STRAŠNOM KLIMOM.
PO DANU, VRUĆINA JE ŽARKA I LAKO DOSTIŽE ŠEZDESET STEPENI.
PO NOĆI, TEMPERATURA SE SPUŠTA DO NULE, ZATO JE ŽIVOT TU IZUZETNO TEŽAK...
...I MALOBROJNI ČLANOVI EKSPEDICIJE „MISTERIJA-MALIK", KOJI SU PODIGLI ŠATORE PORED JEDNE MALE OAZE, DOŽIVELI SU STRES IZAZVAN TOPLOTNIM OSCILACIJAMA.
HMGRRR!

HMGH! RGHHR!??
UH? ŠTA KAŽEŠ, JAVA?
PITAŠ ME KAKO TO DA NISAM POKUŠAO DA ODEM DO MIRJAM U NJEN ŠATOR? OČIGLEDNO, OVA KLIMA TI JE UDARILA U GLAVU, STARI MOJ!
U OVOM TRENUTKU, MOJA NAJVEĆA ŽELJA JE DA SE DOBRO ISPAVAM. MORA DA STARIM.
PUSTINJA ME ISCRPLJUJE. JEDVA ČEKAM DA SE POJAVI TAJ MIRJAMIN OBAVEŠTAJAC.
ON JOJ JE OVDE ZAKAZAO SASTANAK, ALI NIJE ODREDIO TAČAN DATUM. MORAĆEMO DA ČEKAMO DOK NE DOĐE.
VEĆ TRI DANA SMO OVDE. PITAM SE ZAŠTO... HEJ... ČUJEŠ LI?
AAH!

RGHHH!
ŠTO MU GROMOVA... ŠTA...?!
AAH! U POMOĆ, MARTI!
U POMOĆ...
U PO...
PROKLETSVO!

NEKO JE NAPAO MIRJAM!... NAPRED, JAVA!
TRAS!
TRES!
TUP!
TRAS!

TUMP!
TRES!
!
NE PRI-LAZITE!
OSTANITE T
GDE STE
JER, INA-
ČE, UBI-
ĆU OVU
ŽENU

MGHR!
SMIRI SE, JAVA. NE SMEMO STAVLJATI MIRJAMIN ŽIVOT NA KOCKU.
MARTI ČAK NIJE NI POKUŠAO DA UPOTREBI ORUŽJE SA ZRACIMA. OTMIČAR SE UDALJIO ODVODEĆI DEVOJKU SA SOBOM.
MARTI... MAR... OOH...
MALO KASNIJE, DVE PRILIKE SU NESTALE U MRAKU.
52

HMGR! RGHH! RGHH!
PITAŠ ME ZAŠTO NISAM KORISTIO ORUŽJE SA ZRACIMA? OSVRNI SE MALO OKO SEBE, STARI MOJ!
IAKO JE MRAK USPEO SAM DA VIDIM SILUETE SVUDA OKO NAS. DA SMO PRUŽILI OTPOR, SVI BISMO POGUBILI GLAVE.
OVAKO ĆE SADA DA ODU UBEĐENI DA SMO VELIKE KUKAVICE.
MEĐUTIM, ZAHVALJUJUĆI TVOJOJ POMOĆI, MI ĆEMO IH PRATITI.
53

DAKLE, JAVA... HOĆEŠ LI USPETI?
NEANDERTALAC JE NASTOJAO DA U VAZDUHU OSETI JEDAN MIRIS.
SKONCENTRISAO SE... CRTE LICA SU MU SE ZGRČILE TAKO DA JE LIČIO NA GROTESKNU MASKU...
...ZATIM...
U TOM PRAVCU?... U REDU! HAJDEMO!

NEMA NIKAKVIH TRAGOVA. VEROVATNO BISMO NASTAVILI DA SE VRTIMO U KRUGU DA NIJE TVOJE SPOSOBNOSTI!
MEĐUTIM, JAVA JE HITRO GRABIO U ODREĐENOM PRAVCU.
SKORO DVA ČASA SU PEŠAČILI KROZ LEDENU PUSTINJSKU NOĆ.
PEJSAŽ JE BIO NEPRIJATNO JEDNOLIČAN. ODJEDNOM, PEŠČANO PROSTRANSTVO PREKINULO JE STENOVITI BREŽULJAK.

MGRRRG!
?
TAMO? ALI TAMO NEMA NIČEGA, JAVA! ONO JE SAMO USAMLJENI BREŽULJAK.
RGHHHRR!
U REDU, U REDU. TI JOŠ NIKAD NISI POGREŠIO I OVOG PUTA ĆEŠ SIGURNO BITI U PRAVU.
ZATO ĆEMO ODMAH PREDUZETI IZVESNE MERE OPREZNOSTI.

HMGRRR!
U SKORO POTPUNOM MRAKU, MISTERIJA I JAVA SU JEDVA NAZIRALI SENKE...
...KOJE KAO DA SU IZRANJALE IZ SAME ZEMLJE...
MMM...

TO SU ONI.
ALI, SUVIŠE JE MRAČNO DA BIH TO MOGAO POUZDANO DA TVRDIM. NE VI-DIM MIRJAM.
RGGH! RRHH!
ONA JE JOŠ UNUT-RA? SIGURAN SI, STARI MOJ?

ONDA, HAJDEMO! NEMAMO VREMENA ZA GUBLJENJE!
OVDE NEMA BAŠ NIČEGA!
PA ODAKLE SU ONDA ONI IZAŠLI? NA ZEMLJI NIG-DE NE VI-DIM NIKA-KAV OTVOR!
RGHH!
ODLIČNO, JAVA! HAJDE, POKU-ŠAJMO!

JUH! OVAJ KAMEN JE PRETEŽAK! MOŽDA POSTOJI NEKI MEHANIZAM KOJI...
MRGHHH!!
KAKO? HOĆEŠ SAM? ALI...
HM... PONEKAD ZABORAVIM KOLIKA JE TVOJA SNAGA, PRIJATELJU!
NGRR!
TRUNK
U REDU! SAD MOŽEMO UPOTREBITI I LAMPU.
MMM...

GLEDAJ, JAVA.
OVDE SU NEKE STEPENICE KOJE VODE DOLE...
MIRJAM! MIRJAM!
MARTIJEV GLAS SE SABLASNO ODBIJAO OD CRNIH ZIDOVA MRAČNE PEĆINE...
MIRJAM
MIRJAM

HMMGR! RGHHRR!
JOŠ NIŽE? U REDU, JAVA.
RGHRRR!
...DA, STIGLI SMO!
MIRJAM I JEDAN NEPOMIČAN ČOVEK!

OH, MARTI, BILO JE STRAŠNO!
SAD JE SVE PROŠLO!
KAKO SE OSEĆAŠ? DOBRO?
JA...DA... SAD SAM DOBRO...
HM... HMM...
MISLILA SAM DA SI ME NAPUSTIO. SAMO ZRAČAK NADE ME JE GREJAO.
DOVUKLI SU ME OVAMO, VEZALI SU ME I OTIŠLI. BILA SAM TU SAMA SA ONIM ČOVEKOM.

ON JE BIO MOJ OBAVEŠTAJAC. PUSTILI SU GA DA OVDE UMRE OD GLADI I ŽEĐI.
ZAŠTO MISLIŠ DA SU TO URADILI, MIRJAM?
USPELA SAM DA PONEŠTO NAČUJEM. ČINI MI SE DA JE ON OTKRIO NEKU PLEMENSKU TAJNU.
OVO JE ZABRANJENO MESTO... ZOVU GA... VAVIL...
VAVIL...
...VAVIL! VAVILON!

MISLIM DA JE OVO MESTO KOJE OBOJE TRAŽIMO, MIRJAM. SAD, KAD VERUJU DA SI MRTVA, MOŽEMO NA MIRU DA GA PRETRAŽIMO.
MARTI...
...ONI LJUDI SU JOŠ NEŠTO GOVORILI. IZGLEDALO JE DA SE STRAŠNO PLAŠE DA ODAVDE IZAĐU...
...GOVORILI SU O ZLIM DUHOVIMA KOJI SE IZNENADA POJAVE I JA...
...MOŽDA JE TOME KRIVA MOJA MAŠTA, MOJ STRAH... ALI DOK SAM OVDE BILA SAMA, ČINILO MI SE DA ČUJEM NEŠTO...
...KROZ GLAVU JE ODJEDNOM POČELA DA MI SE VRTI JEDNA REČ BEZ IKAKVOG ZNAČENJA: ETEMENANKI...
ETEMENANKI?!

TU ISTU REČ SU I ASTRONAUTI ČULI ZA VREME PUTOVANJA VASIONSKIM BRODOM...
...A DOKTORICA FRANCONI JU JE IZGOVORILA U NASTUPU NERVNOG RASTROJSTVA.
ŠTA JE MARTI? ŠTA TI SE DESILO?
JA...JA...
MARTI NIJE NI STIGAO DA SREDI SVOJA RAZMIŠLJANJA...
...A PROSTORIJA U KOJOJ SU SE NALAZILI KAO DA SE IZNENADA ZAPALILA ZASLEPLJUJUĆI IH PRAVOM EKSPLOZIJOM BOJA!

ČITAVO PODZEMLJE SE ZATRESLO. KROZ VAZDUH SU SE PROLAMALI KRICI I EKSPLOZIJE.
BRZINOM SVETLOSTI, KROZ GLAVE SU PROMICALE SLIKE JEDNA ZA DRUGOM...
VROOOOOMMMM
...SLIKE LJUDI KOJI SU JAUKALI USRED VATRE...
...ČUDOVIŠNIH NAKAZA KOJE SU LIČILE NA PLOD MAŠTE NEKOG BOLESNOG UMA...
...BLESAK SVETLOSTI HILJADU SUNACA I PLAMEN STRAHOVITE VRELINE.
VMS-20

ZATIM...
SVE KAO DA JE PONOVO POSTALO NORMALNO. PEĆINA JE DOBILA SVOJ RANIJI IZGLED.
NEKOLIKO TRENUTAKA, TROJE PRIJATEWA STAJALI SU BEZ REČI...
...SVE DOK...
PROŠLO JE, MIRJAM. MA ŠTA DA JE BILO, PROŠLO JE.
TI SI TO ZNAO, ZAR NE, MARTI? ZNAO SI DA ĆE SE OVDE DOLE NEŠTO DOGODITI?

ZNAO SAM DA JE OVO MESTO DRUGAČIJE OD SVIH OSTALIH, ALI NITI SAM IMAO, NITI SAD IMAM POJMA ZAŠTO.
MGHH! NGJHHH!
ŠTA JE, JAVA? ŠTA SI VIDEO?
OVAJ NATPIS... TO JE STARI ASIRSKI JEZIK!
...I ZNAČI ETEMENANKI! „MESTO GDE SE ZEMWA SPAJA SA NEBOM"!

MGRR!
OVA VRATA SU ZAZIDANA!
IZA NJIH SE, SIGURNO, NEŠTO NALAZI. NAPRED, JAVA!
AAARRRGGHH!!
TUMP
NE VREDI, JE LI? POKUŠAĆEMO JOŠ JEDNOM!

NEMOJTE SADA. JA SAM NA IVICI SNAGA, MARTI. KAD SE ONO DESILO, BILA SAM BLIZU NERVNOG SLOMA.
IZAĐIMO ODAVDE, MOLIM TE! VRATIĆEMO SE KASNIJE SA POTREBNIM ALATOM.
HM... U PRAVU SI, MIRJAM.
SAHRANIMO OVOG JADNIKA, PA IDEMO. NADAJMO SE SAMO DA SE NAŠI NAPADAČI NE NALAZE TU U BLIZINI.
U SVAKOM SLUČAJU, NEĆE BITI TEŠKO I TO PROVERITI.
USKORO...

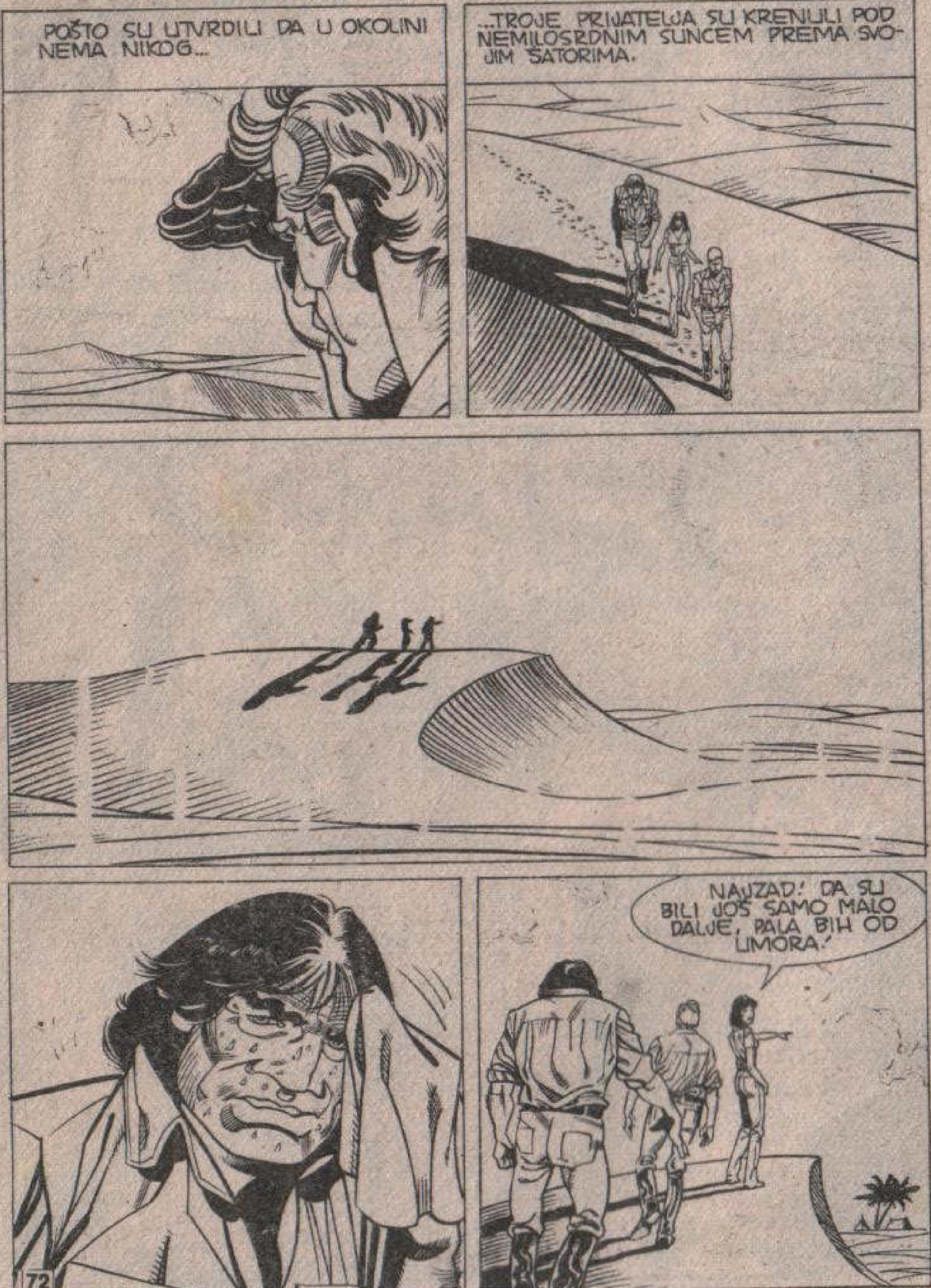
POŠTO SU UTVRDILI DA U OKOLINI NEMA NIKOG...
...TROJE PRIJATELJA SU KRENULI POD NEMILOSRDNIM SUNCEM PREMA SVOJIM ŠATORIMA.
NAJZAD! DA SU BILI JOŠ SAMO MALO DALJE, PALA BIH OD UMORA!

MALA OAZA JE HRABRIM ISTRAŽIVAČIMA PRUŽILA NEKOLIKO TRENUTAKA OSVEŽENJA...
PLJUS!!
SAMO JE MARTI BIO ZAMIŠLJEN I NIJE UČESTVOVAO U TIM KRATKIM PREDASIMA.
ONE SLIKE... ONE SLIKE KOJE SU SE POJAVILE U KRIPTI... GDE LI SAM VIDEO NEŠTO SLIČNO?
LJUDE KOJI JAUČU, EKSPLOZIJE, RANJENIKE...

LIČILO MI JE NA NAPAD NA ONAJ AERODROM... ALI MNOGO VEĆIH RAZMERA.
BOOOOMMM!
KABOOOMM!
HM... PITAM SE NIJE LI OVO DOKAZ ZA NEŠTO, ŠTO SAM ODUVEK NASLUĆIVAO.
NEKOLIKO ČASOVA KASNIJE, PRIPREME ZA EKSPEDICIJU SU BILE GOTOVE.
TAAK!
VELIKI RUKSACI TROJE ISTRAŽIVAČA BILI SU NAPUNJENI NEOPHODNIM ALATOM DA BI SE SAVLADALA ZAZIDANA VRATA.
SUNCE ZALAZI. MOŽEMO KRENUTI!

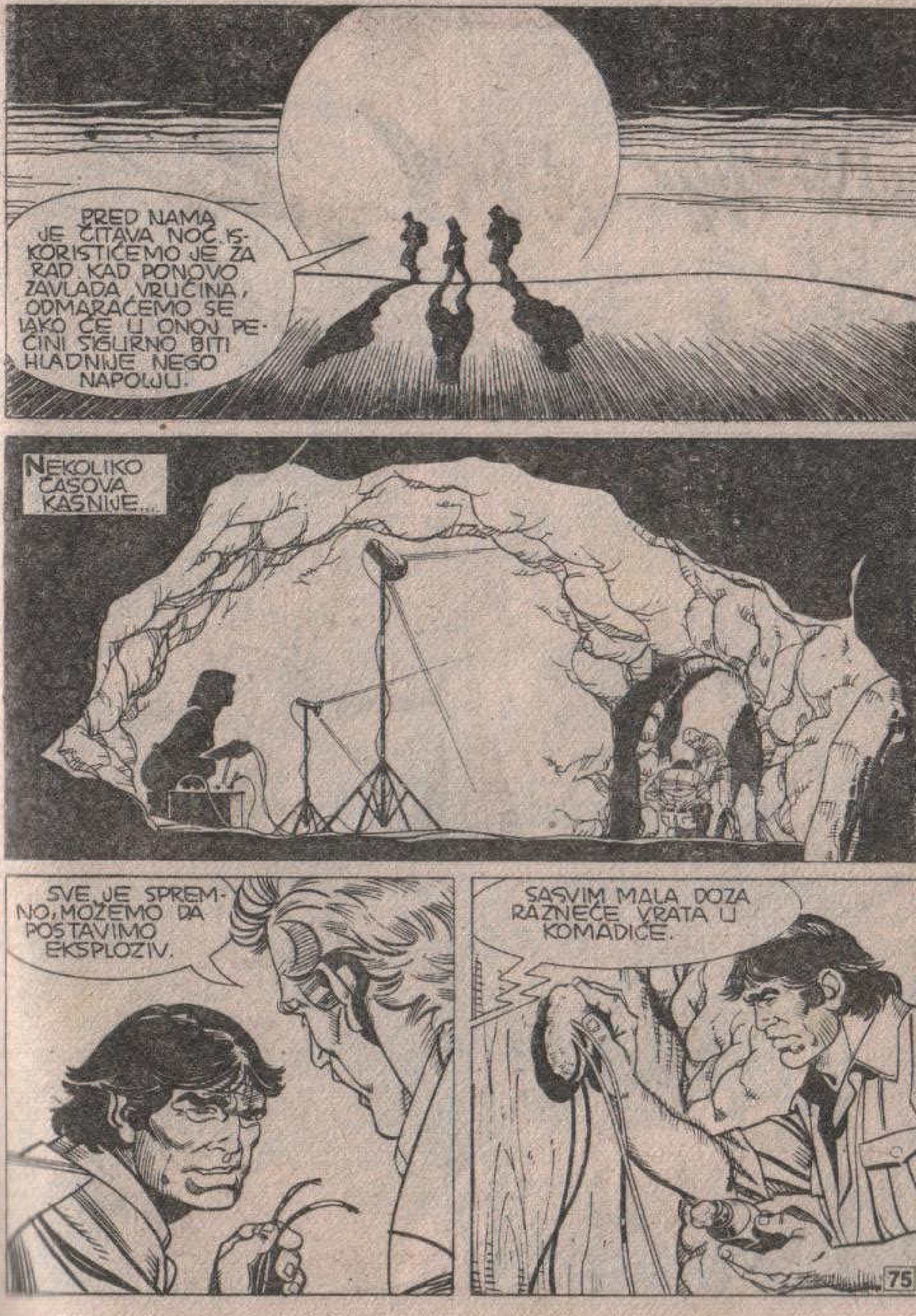
PRED NAMA JE ČITAVA NOĆ. ISKORISTIĆEMO JE ZA RAD. KAD PONOVO ZAVLADA VRUĆINA, ODMARAĆEMO SE, IAKO ĆE U ONOJ PEĆINI SIGURNO BITI HLADNIJE NEGO NAPOLJU.
NEKOLIKO ČASOVA KASNIJE...
SVE JE SPREMNO, MOŽEMO DA POSTAVIMO EKSPLOZIV.
SASVIM MALA DOZA RAZNEĆE VRATA U KOMADIĆE.

NE MOGU NI DA ZAMISLIM ŠTA SE IZA NJIH NALAZI. BAŠ SAM RADOZNAO.
GRUN!
LEŽI, MIRJAM! OPREZNOST NIKAD NIJE SUVIŠNA!
TLANK!
KABOOM!
USKORO JE DIMNA ZAVESA POČELA DA SE RAZREĐUJE.

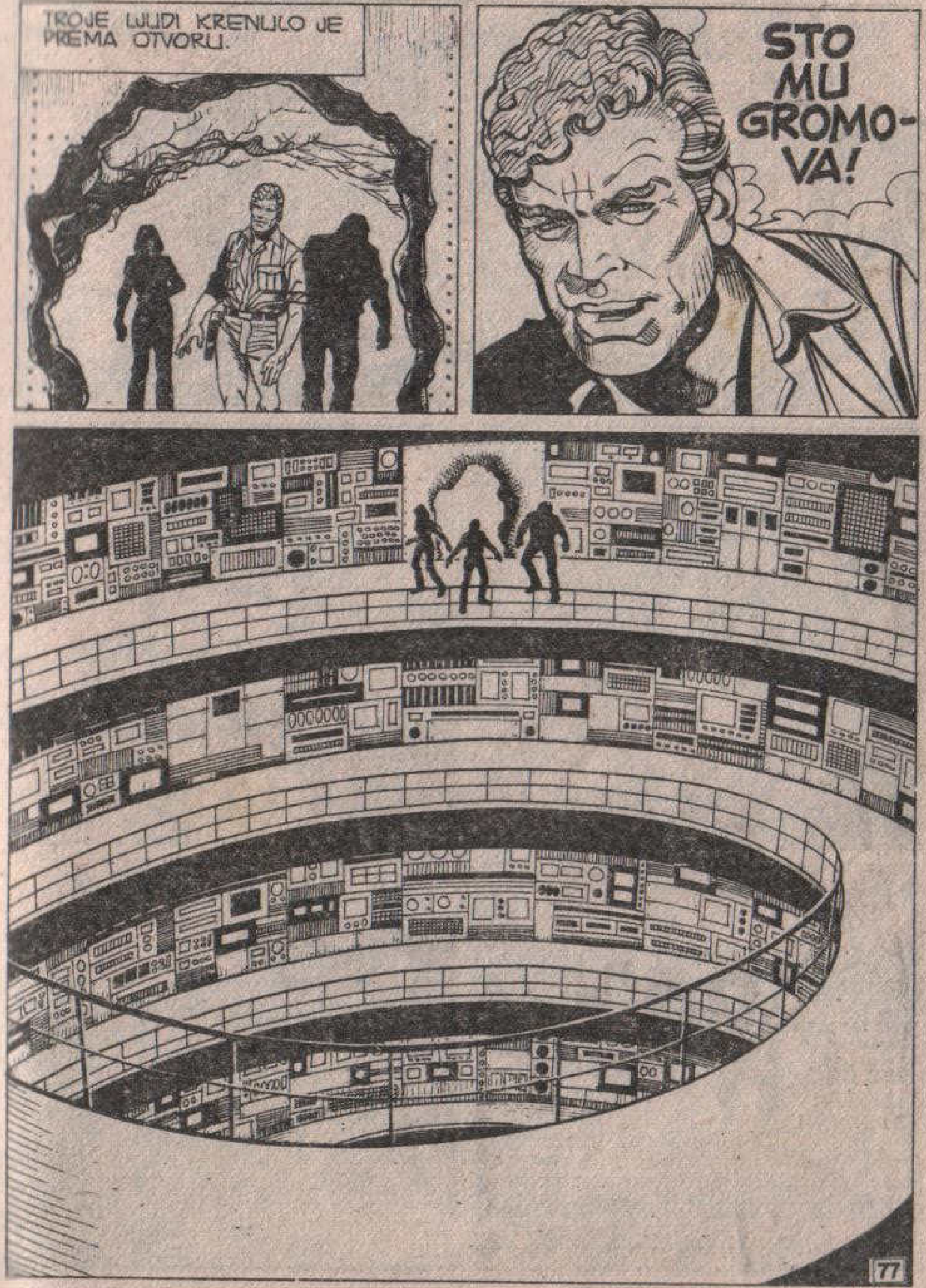

TROJE LJUDI KRENULO JE PREMA OTVORU.
STO MU GROMOVA!

OVO JE NEVEROVATNO! DNO SE UOPŠTE NE VIDI.
KOLIKO LI JE DUBOKO?
I KO JE TO IZGRADIO I KADA?
HMGGRR...
UREĐAJI POSTAVLJENI RADI NEKOG NEPOZNATOG CILJA NEPRESTANO SU RADILI.
U PRECIZNIM VREMENSKIM RAZMACIMA I ODREĐENIM RITMOM, SIJALICE SU SE PALILE I GASILE.

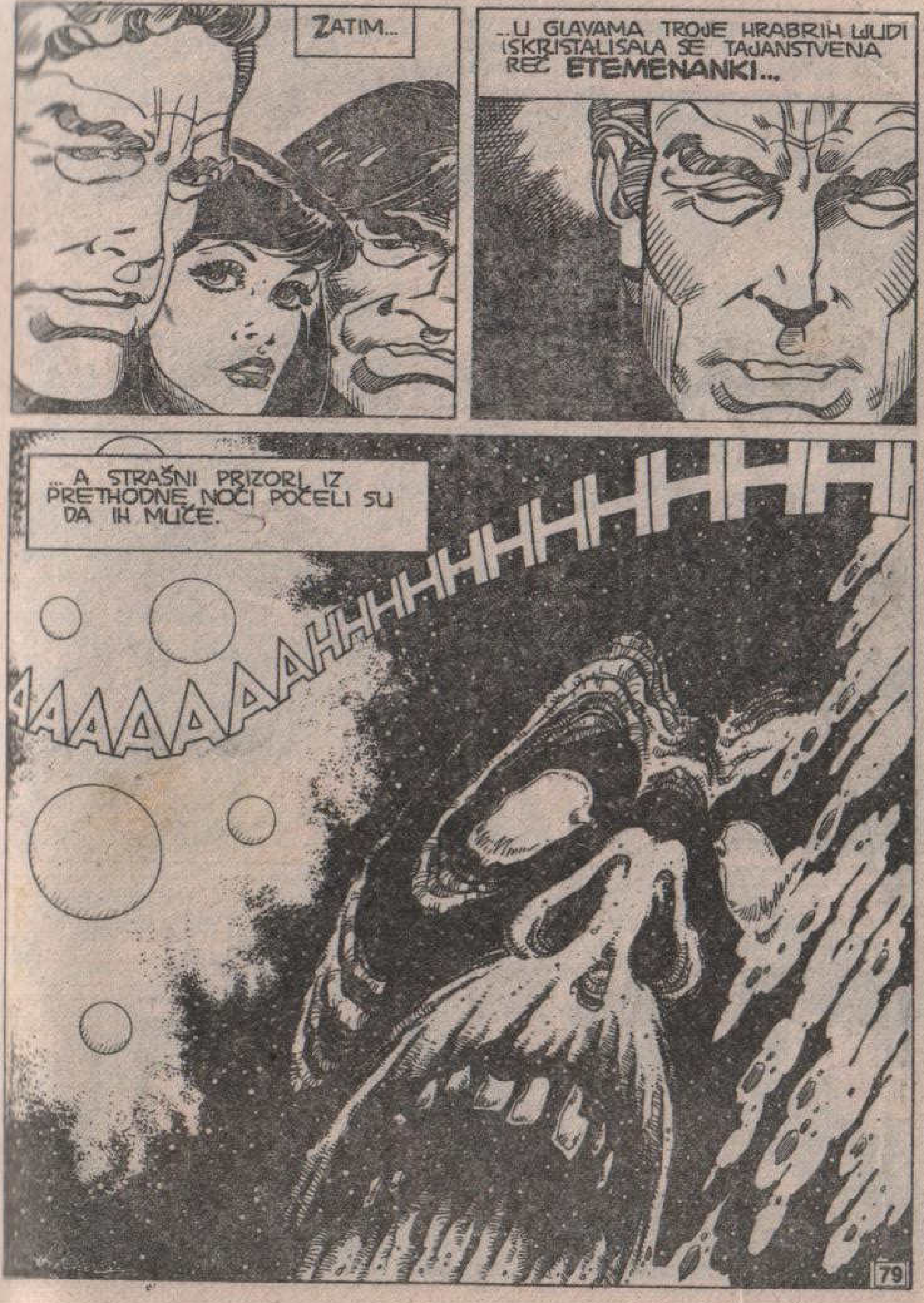
ZATIM...
...U GLAVAMA TROJE HRABRIH LJUDI ISKRISTALISALA SE TAJANSTVENA REČ ETEMENANKI...
...A STRAŠNI PRIZORI IZ PRETHODNE NOĆI POČELI SU DA IH MUČE.
AAAAAAAAHHHHHHHHHHHHHHHH

MENTALNO BOMBARDOVANJE POTRAJALO JE DUGO, A ZATIM SE SMIRILO.
OOOH...
RRGH!
PROŠLO JE. MEĐUTIM, NI OVOG PUTA NIJE BILO PRIJATNO.
JESTE LI PRIMETILI? SVE JE ZAPOČELO U TRENUTKU KAD JE ONAJ RAČUNAR AKTIVIRAN.
OVDE IMA NA HILJADE RAČUNARA. OVO JE NEKA VRSTA OBRNUTOG „ZIGURATA".
ALI, ŠTA SAM JA TO REKAO?!... **ZIGURATA!?**

TI SIGURNO ZNAŠ ŠTA SU „ZIGURATI", MIRJAM. TO SU ASIRSKE GRAĐEVINE TIPIČNE ZA OVU ZONU.
„NEKA VRSTA KULA IZGRAĐENIH U OBLIKU TERASA. PRIČA SE DA JE I MITSKA **VAVILONSKA KULA** BILA TAKO SAGRAĐENA."
„TA VISOKA KULA JE TREBALO DA **SPAJA NEBO SA ZEMLJOM**, ALI BOŽANSTVO JU JE RAZORILO."
KRRAAAAAAAAAAAAASSSS!!

NIKO NIKAD NIJE USPEO DA PRONAĐE TRAGOVE VAVILONSKE KULE, ALI...
...ALI ŠTA AKO U TOJ PRIČI, IPAK, IMA NEŠTO ISTINE KAO I U SVIM LEGENDAMA? AKO SU „ZIGURATI" IZGRAĐENI PO UGLEDU NA TU KULU?
ALI... ALI OVO NIJE KULA!
JESTE, MIRJAM, ALI NE U ONOM SMISLU KAKO JE MI OBIČNO ZAMIŠLJAMO. OVO JE KULA ČIJI VRH JE OKRENUT NADOLE, A NE NAGORE.
I, AKO POVERUJEMO LOKALNIM SUJEVERJIMA I NATPISIMA NA ZIDOVIMA, „ZEMLJA SE SPAJA SA NEBOM"!
U SVAKOM SLUČAJU, VERUJEM DA SE OBJAŠNJENJE SVEGA NALAZI NA DNU OVOG LEVKA!

ŠABLASNA TIŠINA U LABORATORIJI PREKIDANA JE SAMO ZUJANJEM ELEKTRONSKIH RAČUNARA...
MARTI, POGLEDAJ DOLE.

SVETLI! BEZ OBZIRA ŠTA JE, OVO RADI!
TO JE NEKA VRSTA ANTENE... UPERENA JE PRAVO U NEBO!
„I TO NEBO KOJIM JE PROŠAO I „VESPUĆI"."
„UPRAVO OVDE, NA HILJADU KILOMETARA IZNAD NAŠIH GLAVA, ASTRONAUTI SU DOŽIVELI STRAŠNE HALUCINACIJE."

PITAM SE ŠTA SVE OVO ZNAČI... MOŽDA...
...ČUDI ME DA TI NE SHVATAŠ, MARTI.
...OBJAŠNJENJE JE VRLO JEDNOSTAVNO... AKO SE TO UOPŠTE MOŽE NAZVATI JEDNOSTAVNIM, NARAVNO...
„TI SI SAM PISAO DA SU SE, NA OSNOVU TVOJIH TEORIJA, PRE VIŠE OD STO HILJADA GODINA, DVE VRLO NAPREDNE CIVILIZACIJE BORILE KOJA ĆE ZAVLADATI SVETOM: CIVILIZACIJA ATLANTIDE I CIVILIZACIJA MU..."
BOOM!
„TADAŠNJA MAPA SVETA IZGLEDALA JE VEOMA ŠAROLIKO."
SFERA UTICAJA ATLANTIDE
SFERA UTICAJA MU

„VEKOVIMA ZEMLJA NIJE MOGLA DA SE SMIRI. SILE KOJE SU MEĐUSOBNO RATOVALE KORISTILE SU SVA MOGUĆA ORUŽJA."
BOOOOOMM!!
„NEKA OD TIH ORUŽJA VEĆ SMO „PONOVO OTKRILI", KAO ATOMSKU BOMBU, DOK SU NAM DRUGA JOŠ NEPOZNATA..."
„...STANOVNICI ATLANTIDE BILI SU SE SPECIJALIZOVALI U „MENTALNOM" ORUŽJU, SPOSOBNOSTI DA STVARAJU SVE VRSTE HALUCINACIJA..."
„... „NAAKALI" MU PRAVILI SU ORUŽJE KOJE JE NEPRIJATELJA PARALIZOVALO ILI UBIJALO..."
...KAO TVOJ PIŠTOLJ SA ZRACIMA, DRAGI MARTI...
NE VREDI DA GA TRAŽIŠ. IZVUKLA SAM TI GA IZ DŽEPA! BIO SI SUVIŠE UZBUĐEN DA BI TO PRIMETIO.

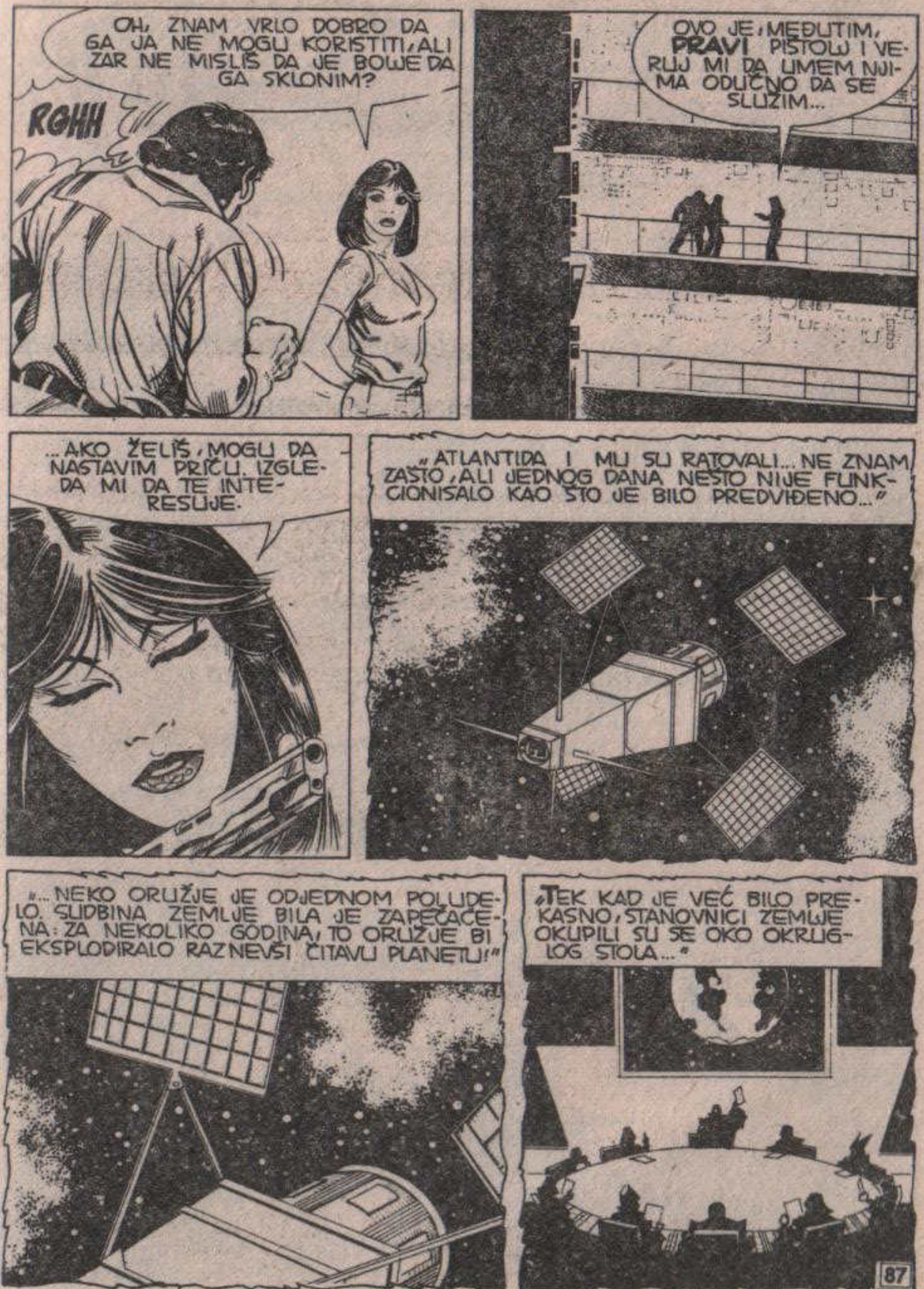
OH, ZNAM VRLO DOBRO DA GA JA NE MOGU KORISTITI, ALI ZAR NE MISLIŠ DA JE BOLJE DA GA SKLONIM?
RGHH
OVO JE, MEĐUTIM, PRAVI PIŠTOLJ I VERUJ MI DA UMEM NJIMA ODLIČNO DA SE SLUŽIM...
...AKO ŽELIŠ, MOGU DA NASTAVIM PRIČU. IZGLEDA MI DA TE INTERESUJE.
„ATLANTIDA I MU SU RATOVALI... NE ZNAM ZAŠTO, ALI JEDNOG DANA NEŠTO NIJE FUNKCIONISALO KAO ŠTO JE BILO PREDVIĐENO..."
„...NEKO ORUŽJE JE ODJEDNOM POLUDELO. SUDBINA ZEMLJE BILA JE ZAPEČAĆENA: ZA NEKOLIKO GODINA, TO ORUŽJE BI EKSPLODIRALO RAZNEVŠI ČITAVU PLANETU!"
„TEK KAD JE VEĆ BILO PREKASNO, STANOVNICI ZEMLJE OKUPILI SU SE OKO OKRUGLOG STOLA..."

„...ALI MALO ŠTA SE MOGLO UČINITI. IZGRADILI SU SKLONIŠTA U KOJIMA BI BIO SAČUVAN SAMO MALI BROJ „ODABRANIH"..."
„...NEKA OD TIH SKLONIŠTA BILA SU SMEŠTENA ISPOD ZEMLJE, DRUGA U UTVRĐENJIMA POSTAVLJENIM NA VISOKIM PLANINAMA, A POJEDINA OPET U OGROMNIM **BRODOVIMA** KOJI SU BILI PREPUŠTENI ĆUDIMA VETRA..."
BRODOVIMA!...KAO ŠTO JE ONAJ KOJI SAM VIDEO NA BRDU **ARARAT!**
PO ZEMLJI SU RASEJANE I MNOGE „VREMENSKE KAPSULE" U KOJIMA SU SE NALAZILE ŠIFROVANE PORUKE ZA BUDUĆE NARODE.
„...MNOGE TAKVE KAPSULE UGRAĐENE SU U OGROMNE SPOMENIKE, OSPOSOBLJENE DA PRKOSE VEKOVIMA..."
...TI ISTI SPOMENICI I DANAS PREDSTAVLJAJU NEREŠIVU ZAGONETKU...

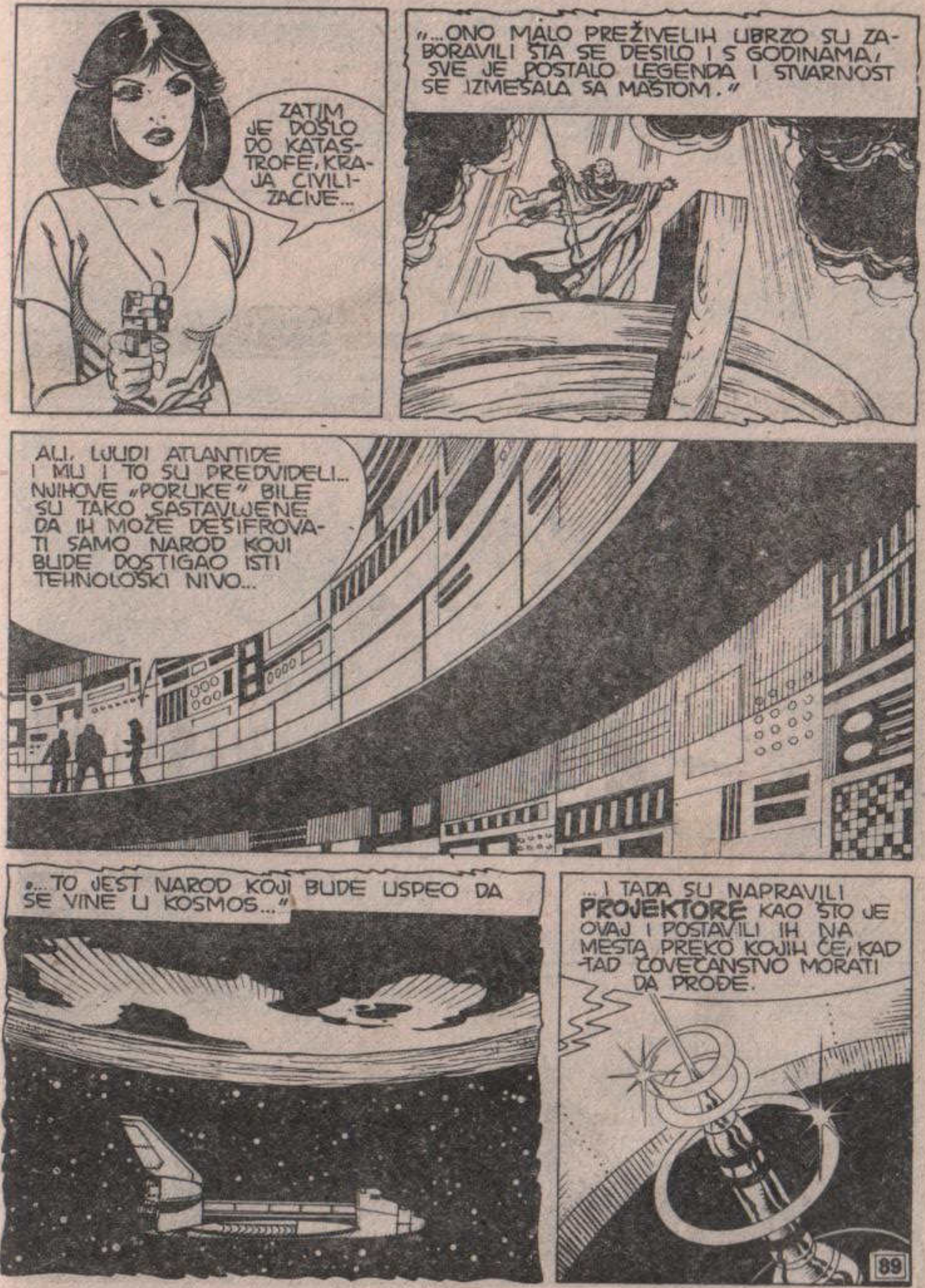
ZATIM JE DOŠLO DO KATASTROFE, KRAJA CIVILIZACIJE...
„...ONO MALO PREŽIVELIH UBRZO SU ZABORAVILI ŠTA SE DESILO I S GODINAMA, SVE JE POSTALO LEGENDA I STVARNOST SE IZMEŠALA SA MAŠTOM."
ALI, LJUDI ATLANTIDE I MU I TO SU PREDVIDELI... NJIHOVE „PORUKE" BILE SU TAKO SASTAVLJENE DA IH MOŽE DEŠIFROVATI SAMO NAROD KOJI BUDE DOSTIGAO ISTI TEHNOLOŠKI NIVO...
„...TO JEST NAROD KOJI BUDE USPEO DA SE VINE U KOSMOS..."
...I TADA SU NAPRAVILI **PROJEKTORE** KAO ŠTO JE OVAJ I POSTAVILI IH NA MESTA PREKO KOJIH ĆE, KADTAD ČOVEČANSTVO MORATI DA PROĐE.

TI NAŠI „PRECI" SU UPRAVO ŽELELI DA OSTAVE NEKU VRSTU „SIGNALA"...
...ONO ŠTO SU RAZNI ASTRONAUTI „HVATALI" LETEĆI IZNAD OVE ZONE...
...A ŠTO PREDSTAVLJA JEZIVE PRIZORE ATOMSKOG RAZARANJA...
„...PRIZORE STVARNO SNIMLJENE TOKOM DUGOGODIŠNJIH RATOVA IZMEĐU ATLANTIDE I MU..."

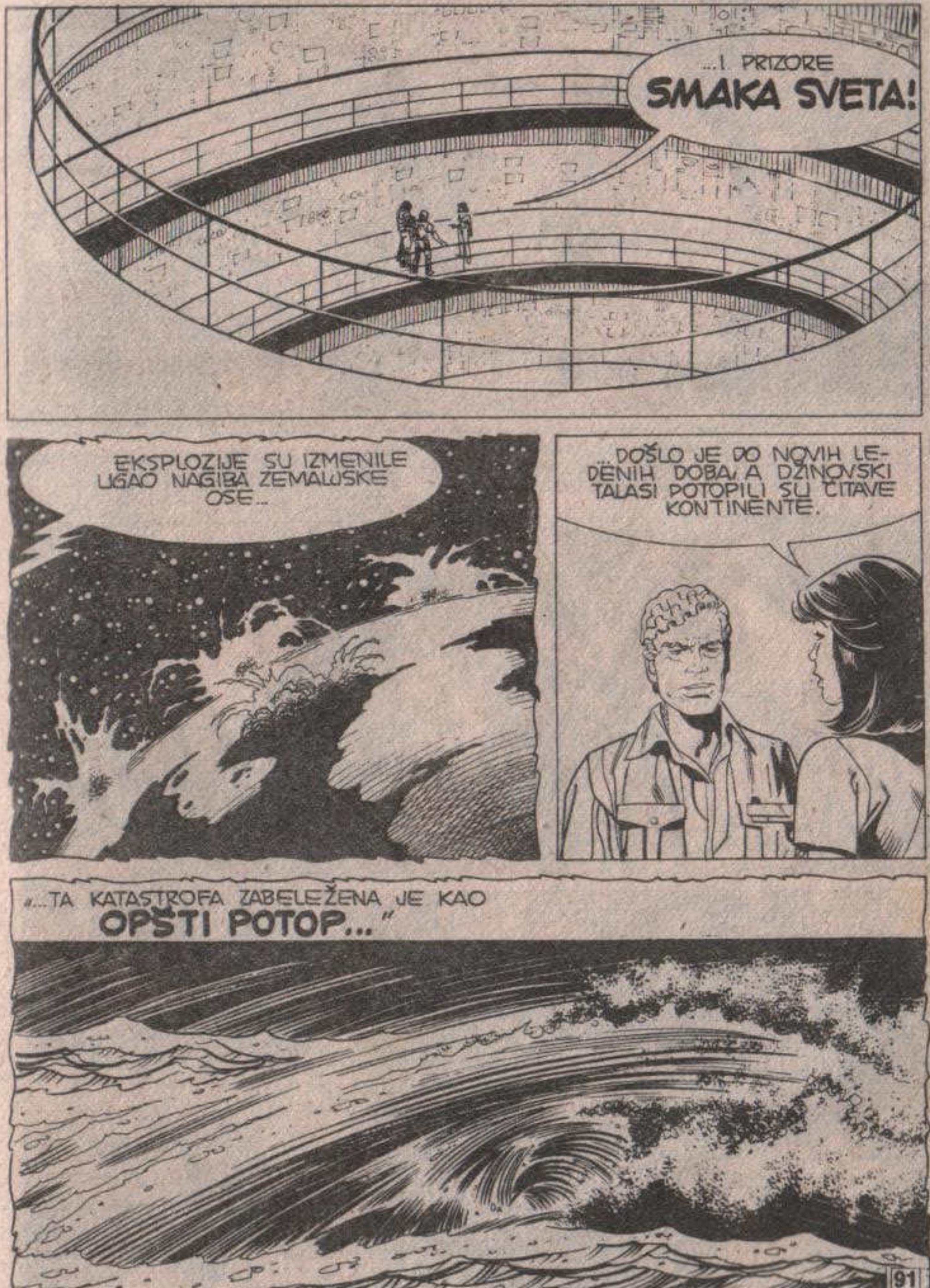
...I PRIZORE SMAKA SVETA!
EKSPLOZIJE SU IZMENILE UGAO NAGIBA ZEMALJSKE OSE...
...DOŠLO JE DO NOVIH LEDENIH DOBA, A DŽINOVSKI TALASI POTOPILI SU ČITAVE KONTINENTE.
„...TA KATASTROFA ZABELEŽENA JE KAO OPŠTI POTOP..."

„ZATIM JE ZAPOČELO DRUGO KAMENO DOBA. PREŽIVELI SU SE ZA VRLO KRATKO VREME VRATILI PRIMITIVNOM NAČINU ŽIVOTA."
„MALI BROJ PREŽIVELIH, SKLONJENIH U SPECIJALNA SKLONIŠTA, VRLO BRZO SU BILI SMATRANI BOŽANSTVIMA..."
„...POLAKO, ZAHVALJUJUĆI EVOLUCIJI, FORMIRANE SU NOVE „CIVILIZACIJE"..."
„...TAKO SMO DOŠLI I DO NAŠIH DANA KAD JE, KONAČNO, PRIMLJENA JEDNA OD ONIH PORUKA..."
ALI...

ALI... SVE SU TO PRETPOSTAVKE... A TI GOVORIŠ O TOME KAO DA SU TO STVARI KOJE SU SE STVARNO DOGODILE!
ZA MENE SU SE I DOGODILE, MARTI. VEKOVIMA, MI SMO UPOZNATI SA NEKIM ČINJENICAMA...
„MI"?... HOĆEŠ DA KAŽEŠ...
DA, SAD JE, VALJDA, VEĆ TREBALO DA SHVATIŠ KOME PRIPADAM.
RGHHRR!
LJUDIMA U CRNOM!
DA, KAO ŠTO VIDIŠ, POSTOJE I ŽENE U CRNOM!

ZNAČI, VI STE UKLONILI ASTRO-NAUTE?
NARAVNO. TI NE MOŽEŠ NI DA PRET-POSTAVIŠ KOLIKO NAS IMA.
KAO ŠTO NE PRETPOSTAV-LJAŠ KO SE SVE KRIJE U NAŠIM REDOVIMA. KAD BI ZNAO NEŠTO ŠTO JA ZNAM, MARTI, TVOJ ŽIVOT BI SE, MOŽDA, IZMENIO...
A ŠTA TO?
NEMAM DOZVOLU DA TI TO KAŽEM. KO ZNA, MOŽDA ĆEŠ JED-NOG DANA TO I SAM OTKRITI.
U SVAKOM SLUČAJU, BILI SMO PRISILJENI DA LIKVIDIRAMO LJUDE IZ VASI-ONSKOG BRODA!
„NIJE BAŠ BILO LAKO IZVRŠITI SABOTA-ŽU NA HELIKOPTERU ALI, KAO ŠTO SAM TI VEĆ REKLA, MI SVUDA IMAMO SVOJE LJUDE."

ASTRONAUTI SU VIDELI, MISTERIJA, NASLUTILI DA SE RADI O PORUCI IZ PROŠ-LOSTI...
...I DA SU PROGOVORILI... KAO ŠTO ZNAŠ, LJUDI SU UVEK SPREMNI DA SLUŠAJU NACIONALNE HEROJE...
...NEKO BI POČEO DA SUMNJA. BILO BI OPASNO DA OBIČNI LJUDI SAZNA-JU ŠTA SE DESILO PRE „ZVANIČNE VERZIJE"...
...ISTO OVO... ISTO OVO SAM ČUO IZ USTA ONIH TAJANSTVE-NIH TIPOVA U LUKSORU...*
*„LUNOV MAGNUS STRIP" BROJ 1.
EVOLUCIJA JE ONO ŠTO PIŠE U KNJIGA-MA! PRVE CIVILIZA-CIJE SU SE POJAVI-LE UPRAVO ONAKO KAKO NAS UČE U ŠKOLI.

ALI ZAŠTO SVE TO? ZAŠTO?
ZAŠTO? ZAR NISTE U STANJU DA POGODITE, PROFESORE?
CIVILIZACIJA SE VEĆ 2000 GODINA ZASNIVA NA UTVRĐENIM ŠEMAMA, ODREĐENIM VEROVANJIMA.
KAD BI TO NEKO SAD IZMENIO, DOŠLO BI DO PROMENE NEKIH ULOGA. A KAD BI SE OTKRILO DA JE U PROŠLOSTI JEDNA CIVILIZACIJA, KAO ŠTO JE NAŠA, PROPALA ZBOG VLASTITIH GREŠAKA, NEKO BI POČEO DA RAZMIŠLJA...
CIVILIZACIJA, KAKO JE DANAS USTROJENA, POČELA BI DA GUBI TLO POD NOGAMA, A MI TO NE SMEMO DOZVOLITI.

MIRJAM, JA...
PRETVARAJUĆI SE DA JE ZBUNJEN DETEKTIV NEMOGUĆEG ZNAČAJNO SE POGLEDAO SA SVOJIM VERNIM PRATIOCEM.
...POSLE TOGA JE JAVA, DAJUĆI MARTINU NEPRIMETAN ZNAK DA JE SHVATIO...
...POLETEO PREMA DEVOJCI.
RGHRRRRR!
BANG BANG BANG

HOĆE LI ČUDNA DEVOJKA ZAUVEK UKLONITI MARTIJA? DA LI JE JAVA SMRTNO POGOĐEN? ČITAJTE ODGOVORE NA SVA PITANJA U SLEDEĆOJ, 21. SVESCI VANREDNOG »LUNOVOG MAGNUS STRIPA«.

STORIA DEL WEST

U SLEDEĆEM BROJU

U čuvenoj knjižari na Brodveju Dijana pronalazi jednu knjigu, koja bi mogla da zainteresuje Martija Misteriju. Knjiga je od Jana Vajde, izdata u Baltimoru 1932., a zove se TRI TAJANSTVENE ISTINITE PRIČE. Marti Misterija počinje da je prelistava, i ostaje zapanjen onim što je našao u njoj. Sve to i još mnogo drugih iznenađenja pročitaćete u sledećoj priči

ISTINITE TAJNE